

Руководство пользователя

Видеокамера Optimus IP-P012.1(2.7-13.5)DWG_v.2

1. Установка Sim-карты и карты памяти

!!!Все дальнейшие действия производить только с отключенной от питания камерой!!!

Для установки Sim-карты и карты памяти необходимо разобрать камеру:

1. Снять защитный пластик с передней панели (см. рисунок ниже)

2. Открутить 4 винта по углам передней панели
3. Аккуратно извлечь переднюю часть камеры вместе с видеомодулем и модемом (см. рисунок ниже)

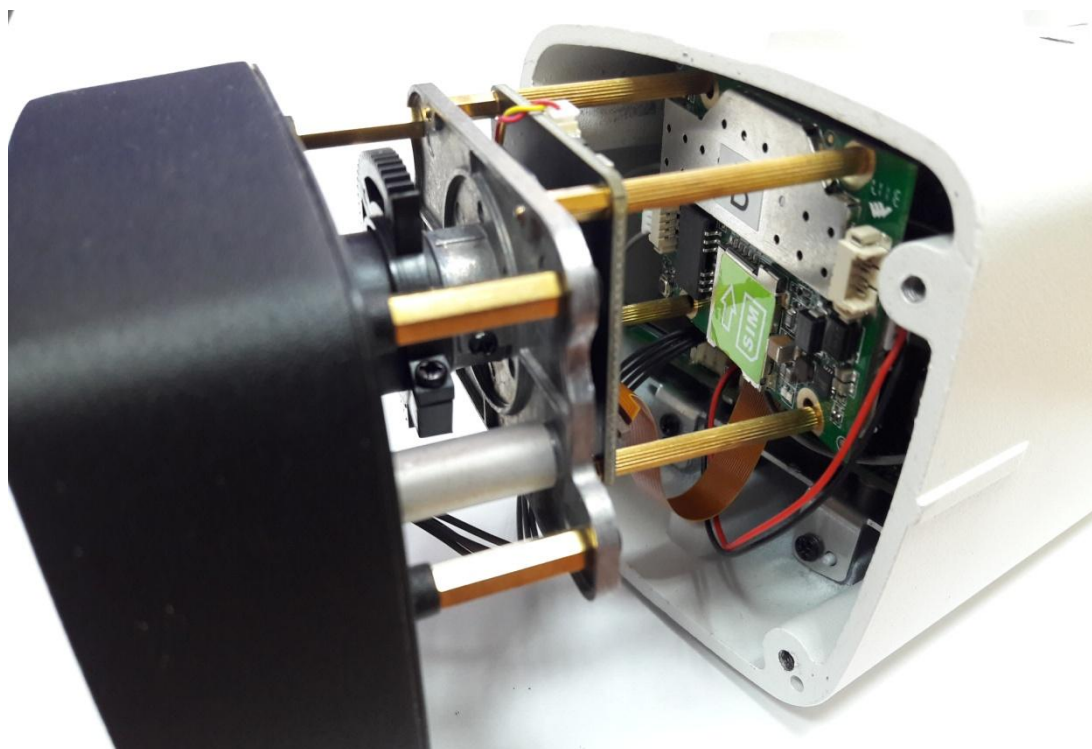

Далее устанавливаем Sim-карту размера nano sim в слот, до щелчка, как показано на рисунке.

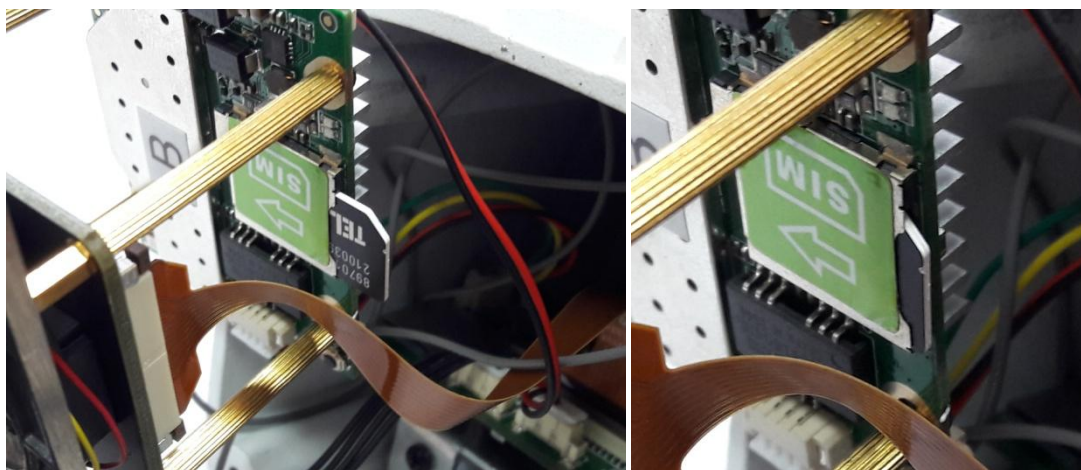

При необходимости устанавливаем карту памяти, слот под micro SD находится с левой стороны камеры, вставляем карту так же до щелчка.

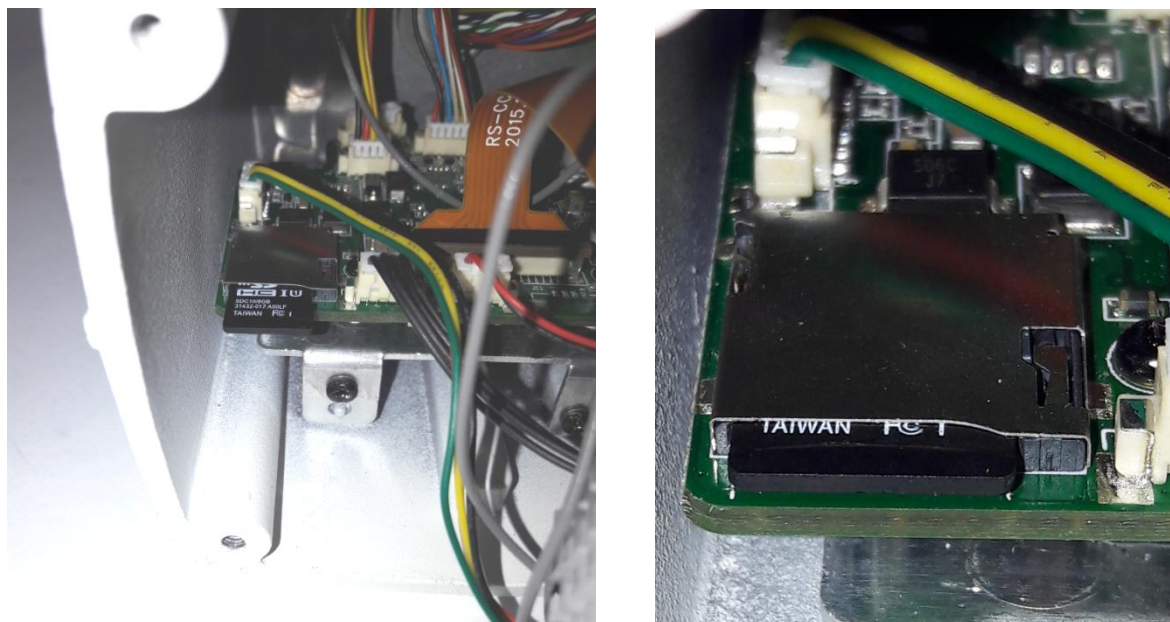

Собираем камеру в обратной последовательности.

2. Подключение и настройка

!!! Камера использует свой внутренний разъем LAN, подключение и настройка камеры производятся через Wi-Fi!!!

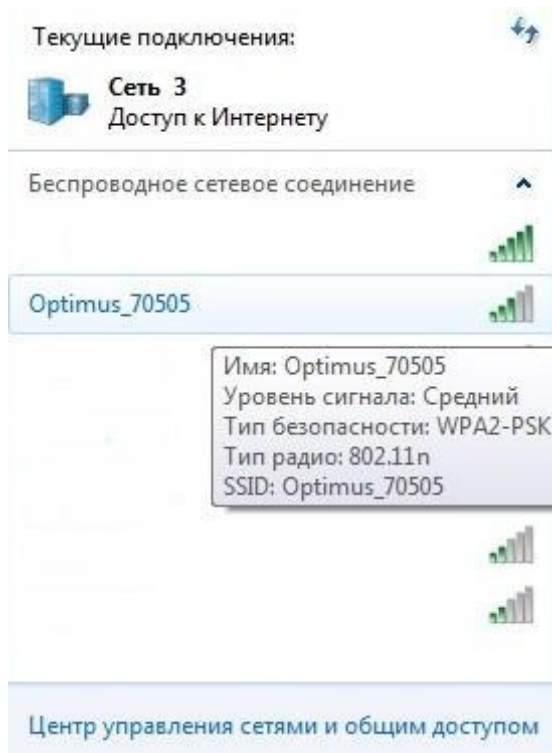

Подключаем собранную камеру к питанию 12В постоянного тока. С помощью ПК ищем Wi-Fi сеть «Optimus_XXXXX», где XXXXX – последние цифры P2P ID номера.

Подключаемся к сети, **пароль для подключения «1234567890».**

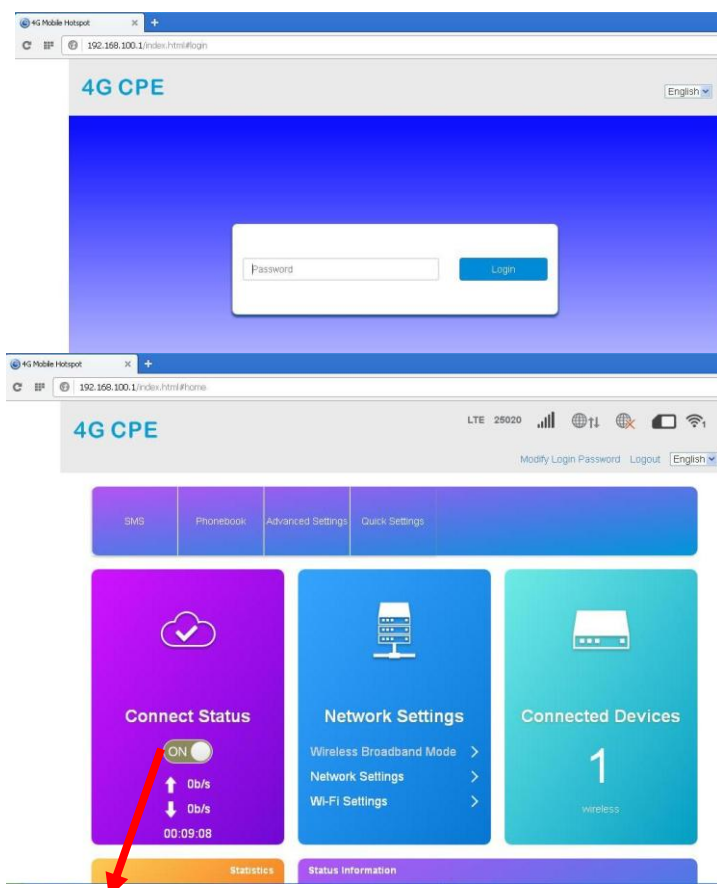

Для доступа к модему используем IP адрес **192.168.100.1**, пароль «**admin**». Для доступа к камере используем IP адрес **192.168.100.168**, логин и пароль «**admin**»

Главная страница показывает статус подключения к интернету, информацию об уровне сигнала, режим подключения к сотовой связи, количество Wi-Fi клиентов, информацию о Sim-карте и SMS.

Для настройки подключения к интернету через сотовую сеть выберите «**Network Settings**».

Network Settings

Подключение к интернету ON-включен, OFF-выключен. По умолчанию включен.

Вы можете выбрать тип подключения к интернету – Автоматически(Automatic) или Вручную(Manual). Так же можете установить галочку для использования в роуминге. По умолчанию – Автоматически.

На следующей вкладке происходит выбор режима сети: Авто, 4G(LTE) только, 3G только, 2G только. По умолчанию – Автоматически.

APN – настройка точки доступа. Если модем автоматически не настроил сеть с вашей Sim-картой, вы можете сделать это вручную, используя данные от вашего оператора сотовой связи. По умолчанию – Автоматически.

Wi-Fi настройки

Для изменения настроек Wi-Fi(название точки доступа, пароля) выберите пункт «Wi-Fi Settings»на главной странице модема.

Wi-Fi Settings

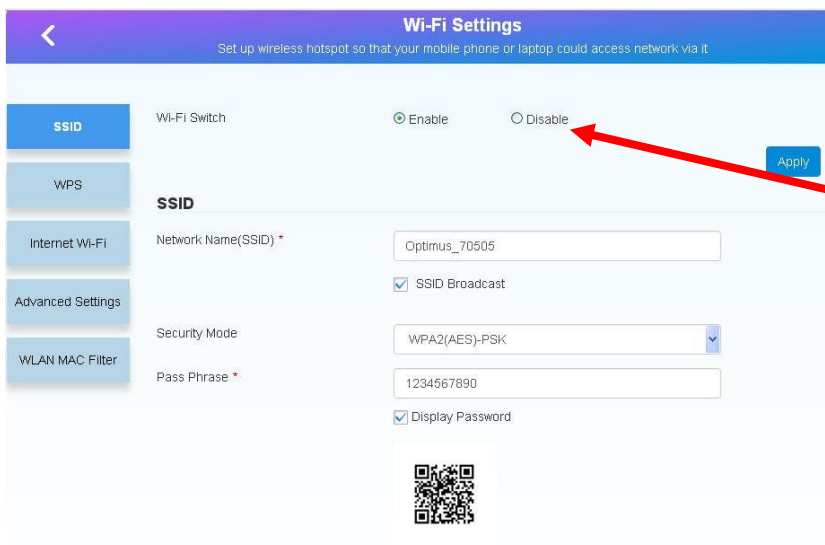

Можете изменить название сети, тип шифрования и пароль.

!!! Не выключайте Wi-Fi сеть, иначе модем не будет доступен для Вас!!!

Изменение пароля для доступа к роутеру

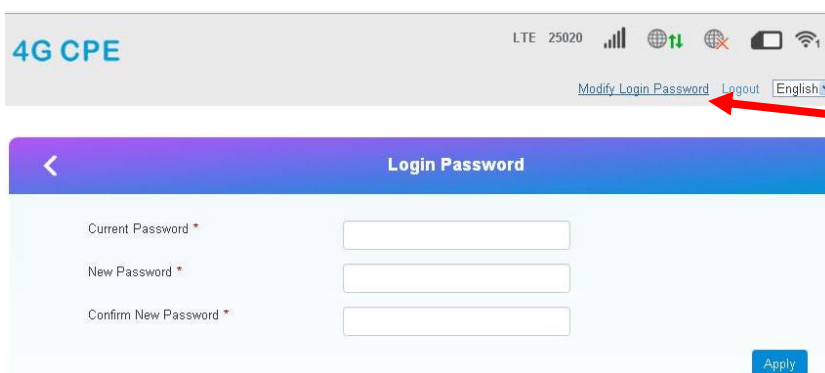

Для изменения пароля роутера выберите пункт «Modify Login Password».

Введите текущий пароль(**admin** по умолчанию) и затем новый пароль с подтверждением.

Перенаправление портов

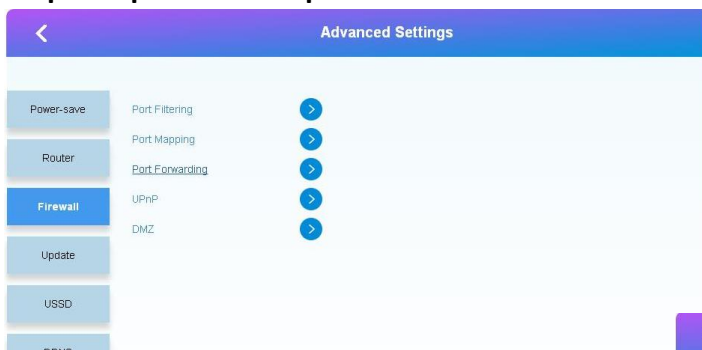

Если используется статический IP адрес выхода в интернет, можно настроить перенаправление портов для доступа к самой камере.

Вкладка «Advanced Settings», «Firewall», «Port Forwarding».

Вводите внутренний IP адрес камеры(192.168.100.168) и 2 правила на каждый порт - 80 и 9988(по умолчанию).

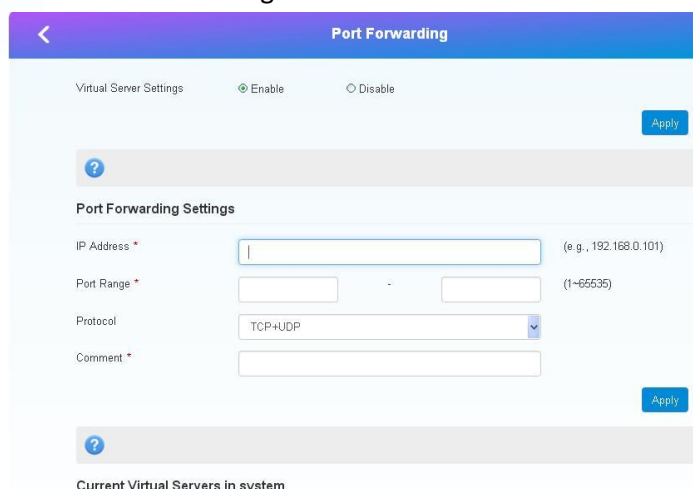

Для настройки самой камеры используете Руководство пользователя для видеокамер IP-P серии Starvis. Для доступа к камере через P2P используете P2P ID номер на странице информации или через статический IP адрес – если подключена данная услуга у оператора сотовой связи.

